

Corte 1 | ESCALA: 1 : 75

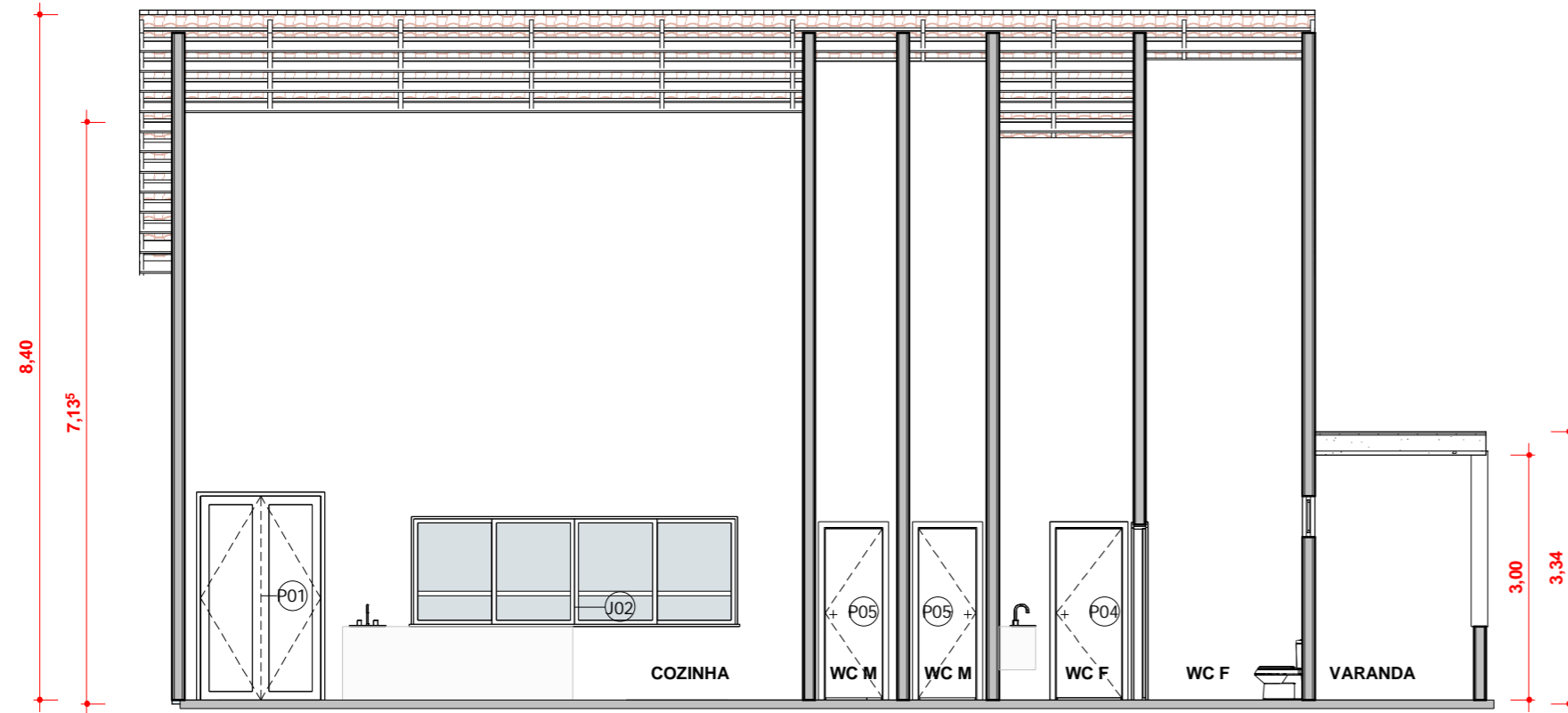

Corte 2 | ESCALA: 1 : 75

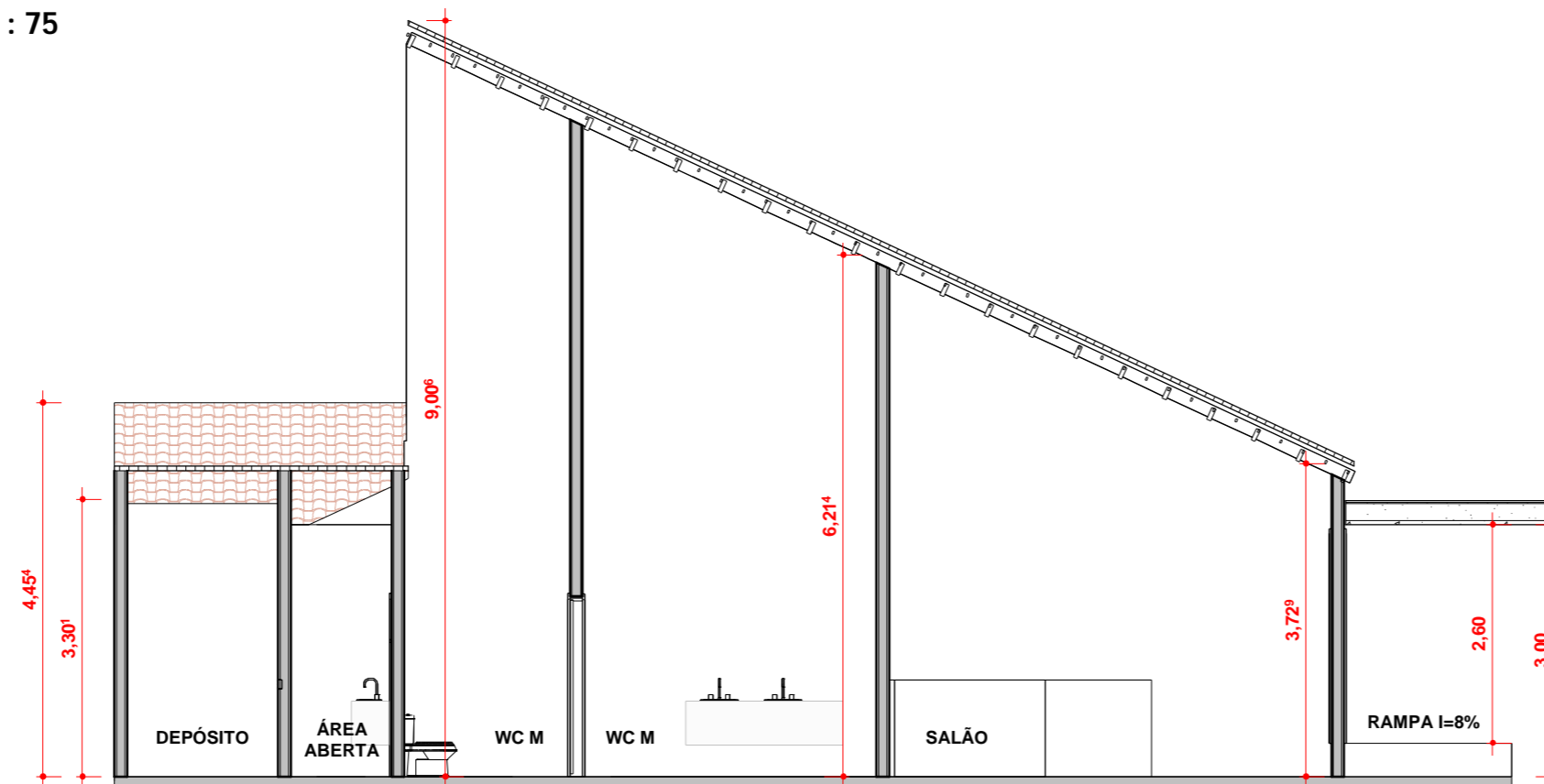

Corte 3 | ESCALA: 1 : 75

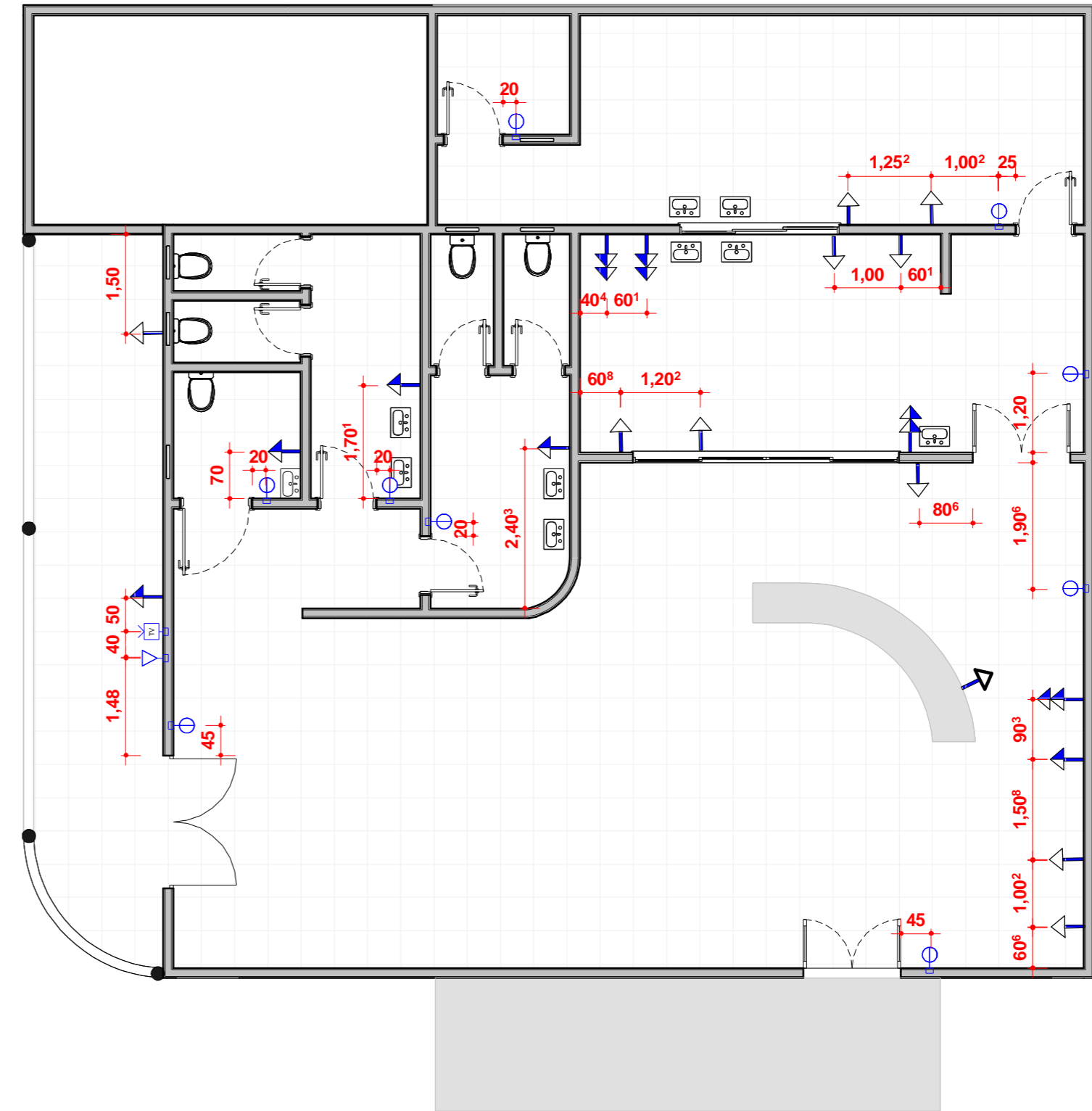

Pontos elétricos | ESCALA: 1 : 75

	Ponto de TV h=1,30m (eixo)
	Tomada Baixa Simples h=0,30m (eixo)
	Tomada Média Dupla h=1,30m (eixo)
	Interruptor Simples h=1,30m (eixo)

Legenda | Pontos elétricos | ESCALA: 1 : 20

É indispensável a conferência de medidas no local.
Para dúvidas ou modificações, consultar o escritório responsável.
Fica terminantemente proibida a reprodução de qualquer natureza deste projeto,
sem a prévia autorização do responsável técnico e do escritório.



Av. Carlos Rodrigues da Cruz,
s/n - Capucho - Aracaju/SE
CEP: 49.081-015
Fone: (79) 3234-2601

RESPONSÁVEL TÉCNICO:

Hugo Monteiro Rocha
CREA:2705991344 - SE

CONTEÚDO:
Cortes e pontos elétricos

DESENHO:
Evelyn Braz - Estagiária de arquitetura

DATA:
02/05/2025

ESCALA:
Como indicado

PROJETO
Restaurante

PROPRIETÁRIO(A)
EMDAGRO

PRANCHA:

ENDEREÇO DO PROJETO:
Parque de exposições João Cleophas - Aracaju/SE

CPF DO PROPRIETÁRIO:
0001

03